



Studio Architettura Arch. Guiggi Alfonso

COMUNE DI TERRICCIOLA

COMMITTENTE

IMMOBILBEST
di Magozzi Graziella & C. SAS

Via Valdera P. 109 - 56038 Ponsacco

PROGETTO

V.E.A.
(VALUTAZIONE EFFETTI AMBIENTALI)
PIANO DI LOTTIZZAZIONE
ATTIVITA' PRODUTTIVE
IN LOCALITA' LA ROSA

UBICAZIONE

TERRICCIOLA - VIA SALAIOLA

TAVOLA:

2.01

UBICAZIONE

Corografia - Stralcio P.R.G.
Planimetria Catastale con Proprietà

Via Fontana n.2
56037 Peccoli
Tel. 0587-435722
alfonso@arch@iscali.it

Collaboratori: Adriano Guiggi
Disegnatore Roberto Guiggi
Disegnatrice Elena Guiggi

GENNAIO 2017

PRATICA N. 17.01

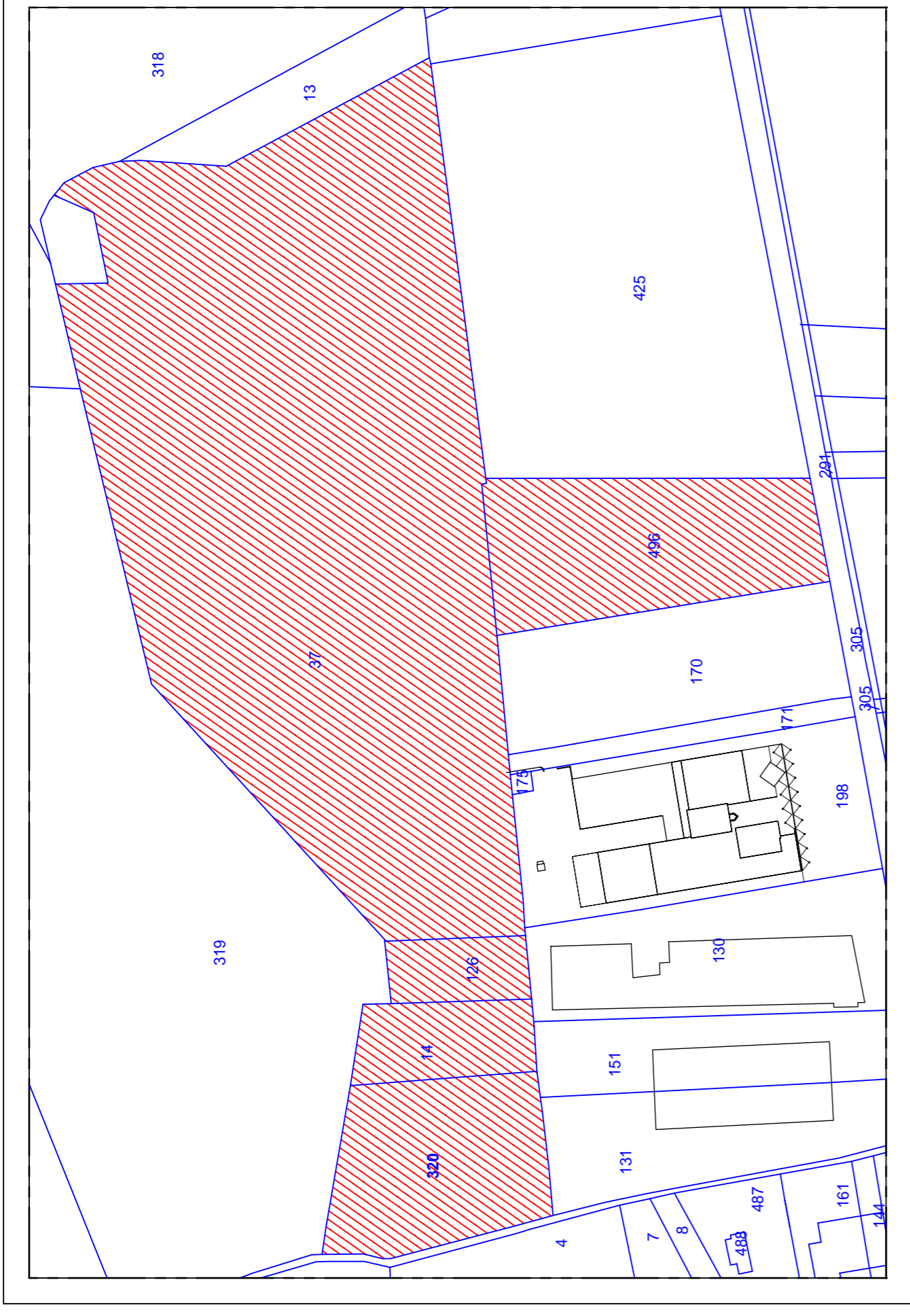

PLANIMETRIA CATASTALE

SCALA 1:2000
FOGLIO N° 19
PARTICELLA 320, 14, 126, 37, 496

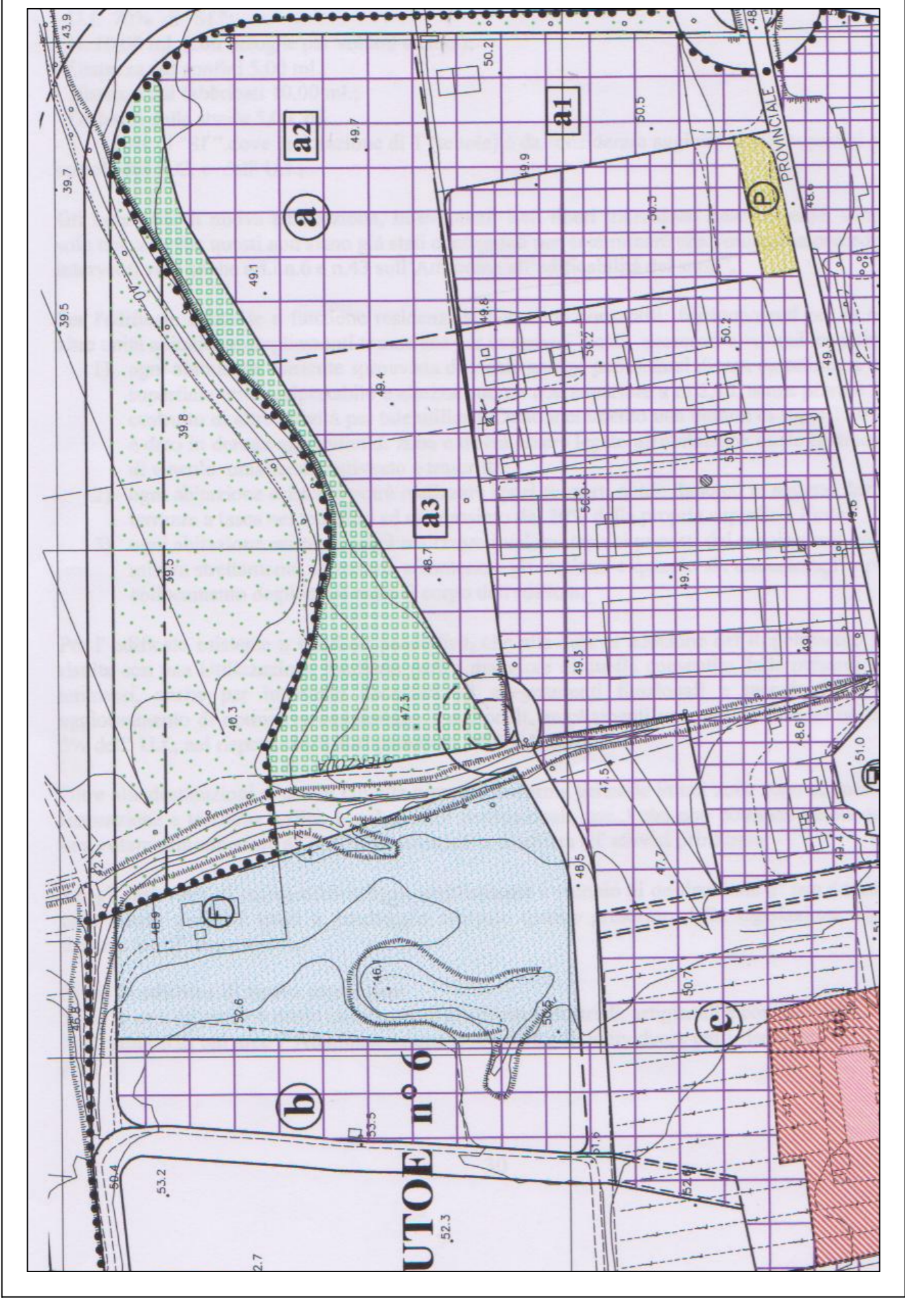

ESTRATTO DI P.R.G. 1:2000

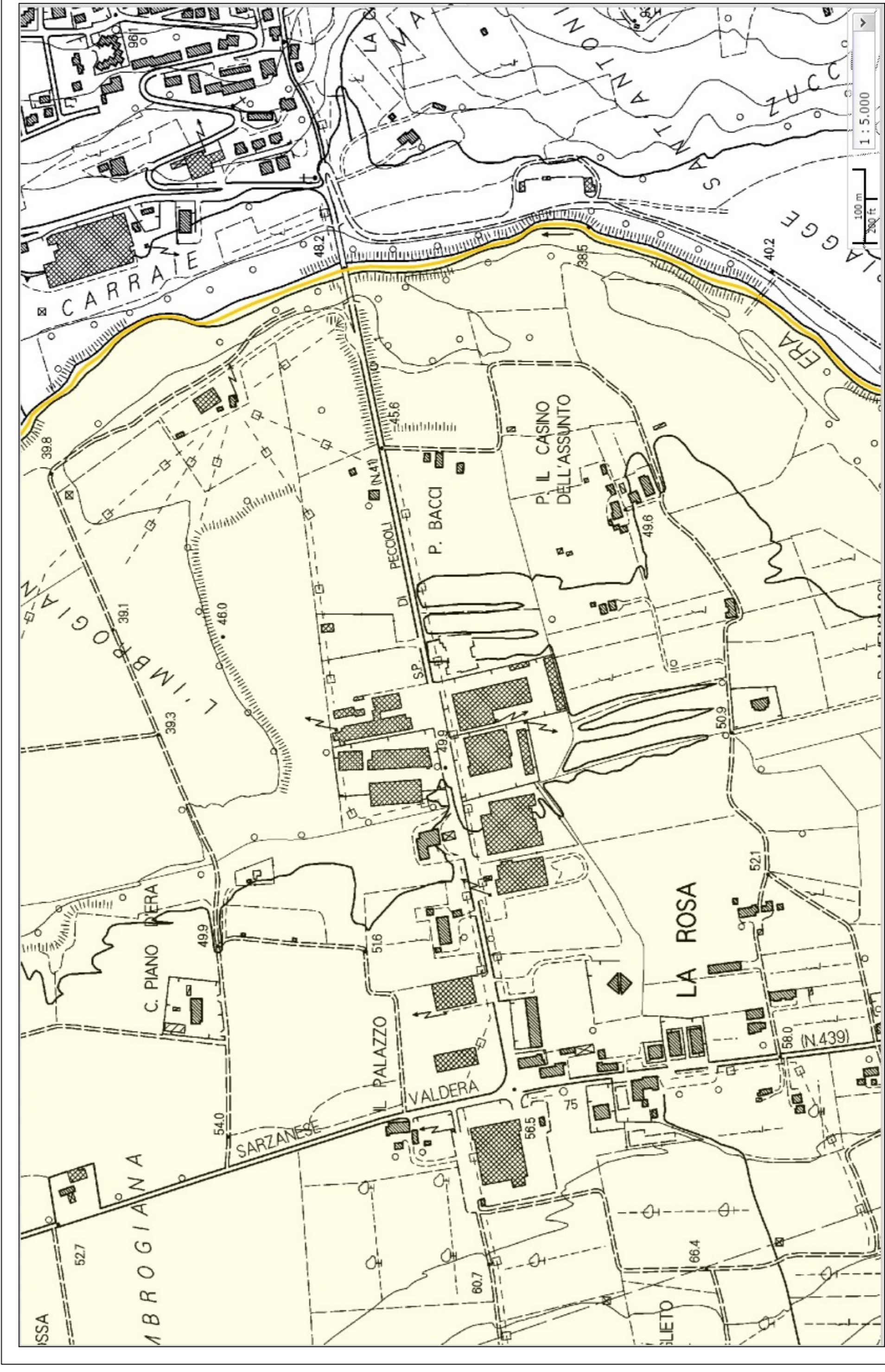

COROGRAFIA 1:5000



IMMAGINE SATELLITARE